

Olimpíada  
Brasileira  
Neurociências  
*Brazilian Brain Bee*

**INFORMAÇÕES AOS  
COORDENADORES**  
*Células Descentralizadas*

**COMITÊ NACIONAL**  
Dr. Alfred Sholl Franco  
João Vítor Galo Esteves  
Aliny dos Santos Carvalho

# PAPEL DAS CÉLULAS DESCENTRALIZADAS

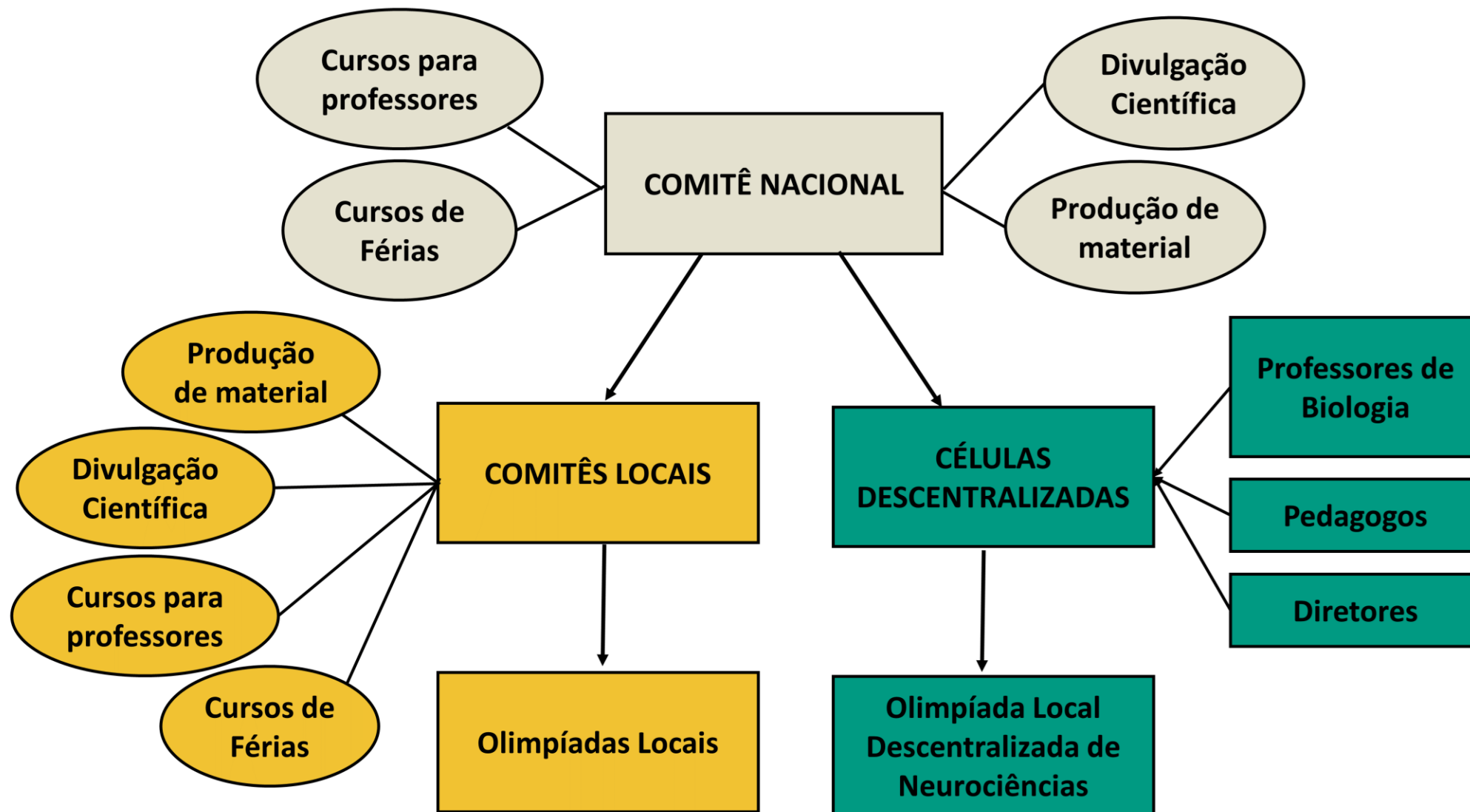

A principal responsabilidade das células descentralizadas é a de **divulgar a realização** da Olimpíada Local Descentralizada de Neurociências, inclusive divulgando materiais e preparando seus estudantes. A Olimpíada Local Descentralizada será realizada de forma online, no Portal do Candidato, e será **realizada na mesma data e horário em todas as localidades**. Trata-se de uma forma de participar das etapas locais que **dispensa a necessidade de elaboração da prova** por parte dos coordenadores locais e, logo, de **peçoal especializado em neurociências**.

Não é necessário que células descentralizadas promovam ações difusão e divulgação neurocientífica em sua região, porém o comitê nacional coloca-se a disposição para compartilhar sua experiência no desenvolvimento dessas ações, caso haja interesse.

# QUEM PODE ORGANIZAR UMA CÉLULA DESCENTRALIZADA

Células descentralizadas devem estar sediadas em **instituições de ensino ou pesquisa e assistência**, de nível médio ou superior, públicas ou privadas. Os componentes do comitê podem ser:

- Graduandos
- Professores
- Diretores
- Coordenadores pedagógicos
- Profissionais

**Não é necessário que nenhum dos membros do comitê possua conhecimentos em neurociências, pois a prova será aplicada pelo comitê nacional, no Portal do Candidato.**

**O comitê não pode conter alunos de ensino médio que concorram em qualquer etapa da competição.**

# COMO ORGANIZAR UMA CÉLULA DESCENTRALIZADA

Células devem estar cadastradas junto ao comitê nacional, em situação regular e com termo de parceria institucional vigente (ANEXO I). Após isso:

- Concluir o cadastro em data anterior a aplicação da prova descentralizada
- Divulgar na escola e na comunidade a data de realização da prova
- Orientar os alunos a inscreverem-se no Portal do Candidato e dar suporte neste processo, caso seja necessário.
- A prova será realizada na plataforma online da OBN e consistirá em 30 questões objetivas, com duração máxima de 1h (2min por questão)
  - 10 de anatomia, 10 de neuroquímica/fisiologia, 10 de clínica.
  - Os conteúdos que podem ser abordados estão discriminados no [edital](#).
- **Os alunos serão convocados pelo comitê nacional somente após avaliação de todos os dados;**
- A depender do número de competidores, poderá ser convocado apenas o primeiro colocado;
- **No caso de qualquer indício de fraude, toda a seleção promovida pela célula será anulada;**

# COMO É FEITO O PROCESSO DE INSCRIÇÃO DOS ALUNOS?

- A competição ocorrerá de forma totalmente online, no Portal do Candidato. Os alunos devem se inscrever até o dia 23 de setembro/2020.
- **Inscrição:** <https://brazilianbrainbee.org/inscreva-se/>
- No momento da inscrição, o candidato terá acesso a diversos materiais para o estudo das neurociências, na plataforma online.
- A prova será composta de 30 questões múltipla-escolha, sendo 10 de morfologia, 10 de neurofisiologia e 10 de clínica.
- Logo após a conclusão da prova, os alunos terão acesso aos seus certificados de participação.
- Caso participem menos que 10 estudantes, a célula será descredenciada e seus alunos competirão como independentes.
  - Será permitida a participação de candidatos independentes. Até 99 competidores, esta categoria elegerá um representante à etapa nacional. Com mais de 100, serão dois representantes na etapa nacional.

# INDICAÇÃO DOS VENCEDORES LOCAIS E ETAPA NACIONAL

Após a homologação dos vencedores locais, estes competidores continuarão com acesso ao **Portal do Candidato**, onde têm acesso a materiais e tutores a disposição para que possam se preparar para a etapa nacional.

A etapa nacional será realizada de forma inteiramente online, conforme definições em [www.brazilianbrainbee.org](http://www.brazilianbrainbee.org).

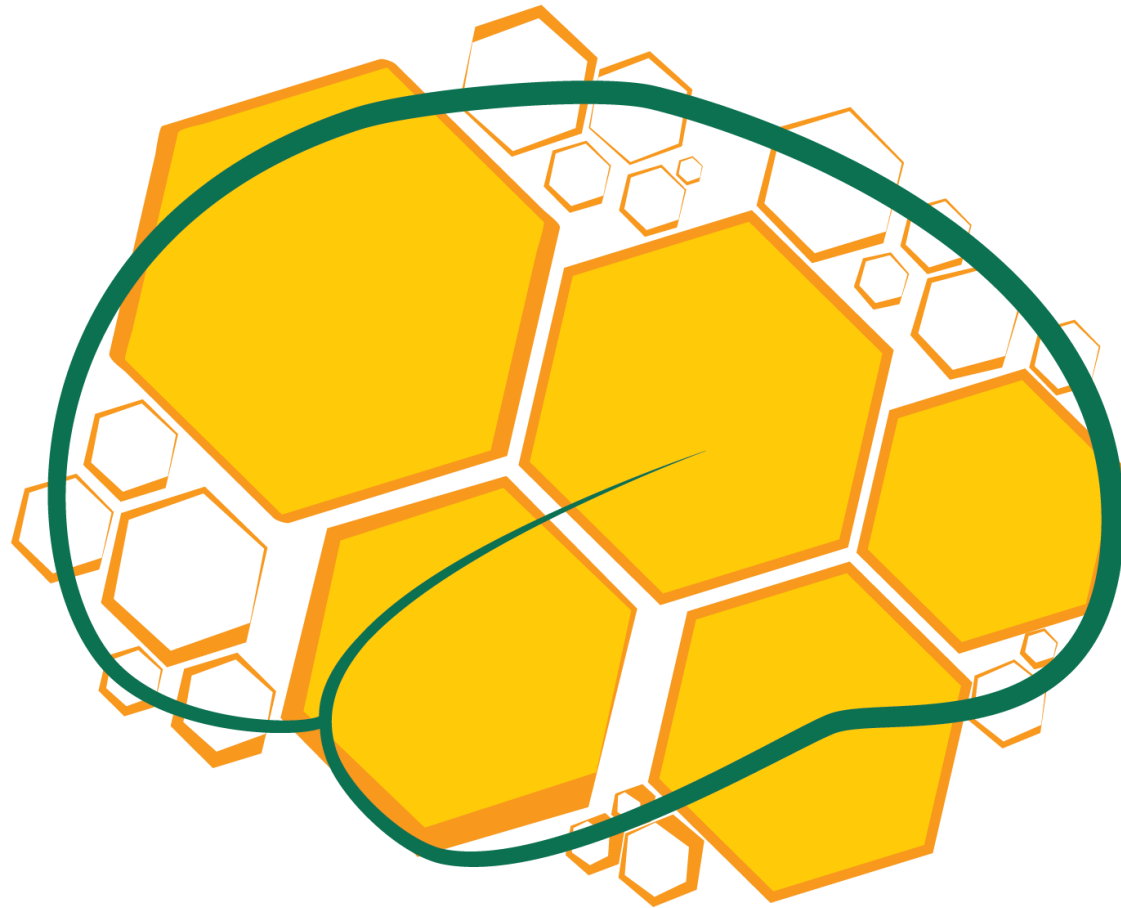

Olimpíada  
Brasileira  
Neurociências  
*Brazilian Brain Bee*

Estamos disponíveis para dúvidas!

[brazilianbrainbee@gmail.com](mailto:brazilianbrainbee@gmail.com)

**COMITÊ NACIONAL**

Dr. Alfred Sholl Franco - (21) 98743 0444

João Vítor Galo Esteves – (21) 98385 5142

Aliny dos Santos Carvalho – (21) 991323008